

# Le Point du Jour

Les journées de l'E.C.F., avant, pendant, après

APÉRIODIQUE – 20 JUILLET 2012 – N°54

« Voilà la donnée : chacun parle tout seul. Mais l'on est néanmoins bien forcé d'inventer une exception. L'autisme à deux, est-ce ce qu'il s'agit précisément de démentir s'il y a la psychanalyse... ? »  
Jacques-Alain Miller, *L'orientation lacanienne*, 7 mars 2007



**42<sup>e</sup> JOURNÉES DE  
L'ÉCOLE DE LA CAUSE FREUDIENNE**

## AUTISME ET PSYCHANALYSE

6 et 7 octobre 2012

### NOUVEAUTÉ

Le blog dédié aux 42<sup>e</sup> Journées de l'ECF  
<http://www.42journées-ecf.org>

**Philippe Benichou**

*S'inscrire aux Journées : un acte politique  
pour la psychanalyse*

**J**e n'ai jamais travaillé avec un autiste. Et ce, malgré mon expérience de vingt années dans des institutions psychiatriques. Je donne cependant une très grande importance au fait d'être présent aux Journées de l'ECF de la rentrée prochaine.

Certes, nous y entendrons les travaux de nos collègues sur leur engagement auprès des enfants autistes, leurs trouvailles et leurs élaborations. A l'heure où l'on désuppose le savoir aux psychanalystes, ces travaux sauront démontrer en raison leur efficacité et leur éthique.

Mais j'attire l'attention des lecteurs sur le fait qu'il s'agit de bien plus dans ces Journées. Il s'agit du destin de la psychanalyse dans les institutions. En effet la mise en cause de pertinence de la référence à la psychanalyse auprès des autistes s'appuie sur une idéologie qui, si elle

***Pour lutter contre  
l'exclusion de l'objet  
psychanalyse...***

triomphait, justifierait l'exclusion de l'objet « psychanalyse » du champ de la psychiatrie dans son ensemble.

Ce que nous avons à craindre ce n'est pas le mécontentement des familles en souffrance devant l'énigme à quoi la subjectivité de leur enfant peut les confronter ni l'action malintentionnée de certains. C'est bien en revanche que triomphe l'idée que d'autres pratiques s'appuyant sur la fausse science de l'évaluation et du chiffrage sont plus efficaces dans cette « guerre du monopole » dont

INSCRIPTION EN LIGNE

>> [www.causefreudienne.net](http://www.causefreudienne.net) <<

parle Agnès Aflalo dans son Argument très précis pour les *Journées*<sup>1</sup>.

Je pense à toutes les personnes qui travaillent dans le champ de la dite « santé mentale », qui se forment auprès de psychanalystes, qui donnent de la valeur à leur éthique et qui sont confrontées quotidiennement à la sottise du discours de l'évaluation, de ses protocoles et de ses accréditations à n'en plus finir.

A toutes ces personnes, j'adresse un message d'encouragement à ne pas céder et à venir écouter les travaux de l'ECF des 6 et 7 octobre prochains.

<sup>1</sup> Pour lire l'Argument, suivre le lien :

<http://www.causefreudienne.net/index.php/agenda/evenements/journees-2012-autisme-et-psychanalyse>

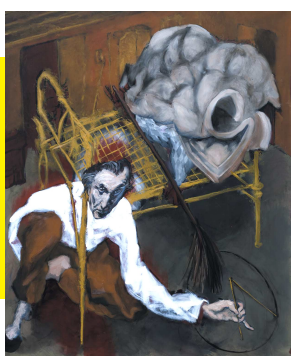

**Monique Amirault**

***L'horizon des Journées de l'ECF***

***Autisme et Psychanalyse, le nom d'un combat***

**L**e thème des prochaines *Journées* de l'École de la Cause freudienne ne laisse pas indifférent. Des échos nous en parviennent régulièrement. Ce thème – Autisme et Psychanalyse – ne concerne pas, comme ce fut le plus souvent le cas dans nos *Journées*, le devenir analyste, la pratique de la cure, la clinique et ses concepts, en un mot, ce qui touche à la psychanalyse en intension. Il appelle à ce que soit dépliée la conjonction qui associe ces deux signifiants.

Aussi, à l'horizon de ces *Journées*, se détachent quelques questions :

Pourquoi ce thème qui pourrait apparaître comme un point mineur, voire en marge pour la psychanalyse, fait-il l'effet d'un véritable brûlot politique pour nombre de ceux qui nous lisent et nous observent avec les moyens qu'autorisent les techniques de diffusion et de communication actuelles ?

Pourquoi une démocratie peut-elle être au bord de se laisser abuser par la proposition inouïe d'interdire à la psychanalyse le champ du traitement de l'autisme ?

Pourquoi, enfin, en dépit du travail effectué depuis de nombreuses années dans les institutions qui s'orientent de la psychanalyse, en dépit des publications qui démontrent les effets de la

pratique à plusieurs et les solutions obtenues ouvrant à un lien social, aussi inédit soit-il (à la condition, les autistes, de les entendre), pourquoi persiste-t-on à véhiculer l'idée que la psychanalyse maltraite les parents, laisse l'enfant autiste dans son isolement, dans son retranchement, attendant qu'une demande advienne ? Pourquoi de tels stéréotypes sans fondements dans lesquels nous ne reconnaissons en rien la pratique lacanienne ?

Ici, Lacan nous éclaire. La psychanalyse est un symptôme, disait-il, symptôme dont il pressentait la disparition au profit du discours de la science. Le maintien du discours analytique est à notre charge. Sa disparition aurait pour conséquence la disparition même de ce qui fait l'humanité du *parlêtre* dans sa réponse au réel, ce qui le distingue radicalement de la machine et de l'animal.

Que l'homme soit un animal malade du langage est un réel dont on peut préférer ne rien vouloir savoir. Et l'autisme nous conduit aux racines mêmes de cette rencontre du langage et du corps et à ses effets de dérangement : une jouissance toujours désaccordée qui requiert l'invention par chacun de sa formule propre, parfois surprenante mais seule efficace pour

faire lien social là où est en défaut ce qui serait frayed par un instinct « naturel » ou déterminé par les gènes.

*Autisme et Psychanalyse* est le nom du terrain où se livre un combat devant lequel nous ne devons pas reculer, combat pour que les forces de vie l'emportent sur les forces de mort, pour que la contingence et l'invention l'emportent sur la haine du vivant et la passion du « tout standard », pour qu'une politique de soins soucieuse du sujet parlant l'emporte sur les protocoles déshumanisés.

Aussi ces *Journées* sont essentielles car c'est la cause même de l'inconscient, de la parole dans le champ du langage et du symptôme que nous avons à défendre.

*Le Point du Jour* vous retrouvera pour la dernière semaine d'août. Il est fait pour éveiller à ces questions et préparer ces *Journées* grâce à vos contributions (2000 signes maximum espaces inclus) qui sont attendues au cours de l'été et doivent être envoyées conjointement à Monique Amirault, [monique.amirault@wanadoo.fr](mailto:monique.amirault@wanadoo.fr) et Armelle Gaydon, [armelle.gaydon@wanadoo.fr](mailto:armelle.gaydon@wanadoo.fr).

## INFORMATIONS PRATIQUES

### TRANSPORT

Pour bénéficier d'une réduction de 20% pour un billet en train ou trouver des tarifs avantageux en avion :

> **AIR FRANCE** : Notre Code Identifiant est le : 16658AF.  
Ce code donne accès à une réduction : [www.airfranceklm-globalmeetings.com](http://www.airfranceklm-globalmeetings.com)

> **SNCF** : Si vous souhaitez bénéficier d'une réduction, veuillez nous l'indiquer après votre inscription.

### HEBERGEMENT

#### CENTRE INTERNATIONAL DE SÉJOUR DE PARIS

À partir de 19,30 € par personne.

- > Centre de séjour Kellerman : à partir de 19,30 € par personne, petit-déjeuner inclus, 75013
- > Centre International Maurice Ravel : à partir de 19,30 € par personne, petit-déjeuner inclus, 75012

#### AUBERGES DE JEUNESSE

Entre 20 et 50 € la nuit. Ouvertes à tous quelque soit l'âge. Petits-déjeuners inclus.

- > Adveniat : de 26 à 33 €, par personne, 75001. Tél : 01 77 45 89 10
- > BVJ Louvre : de 19 à 39 €, par personne, 75001. Tél : 01 53 00 90 90
- > BVJ Opéra : de 19 € à 39 € par personne, 75009. Tél : 01 42 36 88 18
- > MIJE : à partir de 30 € par personne, 75004. Tél : 01 42 74 23 45
- > Le Village Hostel : de 28 à 35 €, par personne, 75018. Tel : 01 42 64 22 02
- > Aloha Hostel : de 25 à 28 € - par personne, 75015. Tél : 01 42 73 03 03
- > FIAP Jean Monnet : de 26 à 57 € par personne, 75014. Tél : 01 43 13 17 17
- > Hospitel : 1 personne : 115 € / 2 personnes : 126 €, 75004. Tél : 01 44 32 01 00

**AUTRES HÉBERGEMENTS & HÔTELS** : <http://www.hiphophostels.com/>

## ORGANISATION DES JOURNÉES DES 6 ET 7 OCTOBRE 2012

**Directrice des Journées** : Agnès Aflalo

**Conseiller scientifique** : Jacques-Alain Miller

**Comité scientifique** : Christiane Alberti, Catherine Lazarus-Matet, François Ansermet, Guy Briole, Philippe La Sagna, Pierre Naveau, Daniel Roy et Yves-Claude Stavy

**Responsable des mentors** : Lilia Mahjoub

## COMITÉ BIBLIOGRAPHIE

**Sous la responsabilité de** Alexandre Stevens, **il est composé de** Judith Miller, Maryse Roy, Jean-Pierre Rouillon, Bruno de Halleux, Daniel Pasqualin, François Sauvagnat, Antonio Di Ciaccia, Miquel Bassols, Elisabeth Leclerc-Razavet, Armelle Gaydon, Jean-Claude Maleval, Christine De Georges, Kristell Jeannot, Georges Haberberg, Jean-Robert Rabanel et Hervé Castanet.

## COMITÉ d'ORGANISATION du Palais des Congrès

**Responsable** : Charles-Henri Crochet

**Conseiller pour le Directoire** : Philippe Benichou

**Le comité d'organisation est composé de** Deborah Gutermann-Jacquet, Michèle Simon, Adela Bande-Alcantud, Angèle Terrier, Liliana Salazar-Redon, Bertrand Lahutte et Xavier Gommichon.

## Le POINT du JOUR

**Rédactrice en chef** : Monique Amirault

**Comité de rédaction** : Armelle Gaydon

**Maquette** : Jérémie Retière

**Édition** : Chantal Bonneau, Valentine Dechambre, Luc Garcia, Chantal Guibert, Véronique Herlant, Anne-Claire Humeau, Gwénaëlle Le Pechoux, Anne-Marie Le Mercier, Liliane Mayault, Marie-Josée Raybaud, Michèle Rivoire, Thérèse Petitpierre et Marie-Christine Segalen.



## COMMISSION HÉBERGEMENT et TRANSPORT

*Sous la responsabilité de* Liliana Salazar-Redon, *elle est composée de* Sarah Abitbol, Patrick Almeida, Hélène de la Bouillerie, Marcela Fernandez, Camila Popadiuk et Luciana Souza.

## COMMISSION des ARGONAUTES

*Sous la responsabilité de* Angèle Terrier, *elle est composée de* Chantal Alberti, Yohan Allouche, Marie-Laure Alves, Agnès Bailly, Pascale Barré, Marie-Claude Billot, Aziz Bouarouk, Marie Brémond, Constance Broca, Françoise Burlot, Michèle Couboulic, Nathalie Da Costa, Thomas Daigueperce, Patrice David, Ana De Melo, Marcelo Denis, Brigitte Duquesne, Emmanuelle Edelstein, Patrick Fabre, Danièle Fourgeaud-Sanchez, Marie-Christine Giust, Assia Gouasmi-Chikhi, Chantal Guibert, Monique Harlin, Déborah Hellal, Laurence Hemmler, Anne-Claire Humeau, Claire-Isabelle Lebon, Patrick Lejuste, Isabelle Magne, Nathalie Menier, Claire Miramon, Michèle Morani, Françoise Mornington, Marion Outrebon, Jean-Paul Paillas, Juliette Parchliniak, Maria-Sueli Peres, Mary-Carmen Polo, Claire Piette, Colette Richard, Monique Ternon, Angelica-Maria Torocardona, Patricia Wartelle et Georges Ycard.

## COMMISSION d'ACCUEIL

*Sous la responsabilité de* Adela Bande-Alcantud, *elle est composée de* Mariana Alba de Luna, Maria-Luisa Alkorta, Patrick Almeida, Consuelo Angulo, Marga Auré, Céline Authier, Maud Bellowini, Fathia Benmahmoud, Lorenza Biancarelli, Maryvonne Blouët-Bricotteaux, Martine Bottin, Maria Brinco de Freitas, Audrey Berthelot, Alicia Buckschtein, Christine Carteron, Sylvie Cassin, Marie Coudert Chaillou, Francine Champion, Hélène Combe, Paz Corona, Eric Costerns, Mélanie Coustel, Laure Debortoli, Benoît Delarue, Annie Dray-Stauffer, Eric Dubuc, Aline Dupuy, Marcela Fernández, Luc Garcia, Alain Gentes, Xavier Gomichon, Hélène Guilbaud, Serena Guttadouro, Deborah Gutermann-Jacquet, Ombretta Graciotti, Vassiliki Gregoropoulou, Josefa Grimaud-Mirabile, Elisabeth Gurniki, Thierry Jacquemin, Béatrice Khiara, Isabelle Lebihan, Elfi Lefeuvre, Mélanie Lolivier, Chicca Loro, Liliane Mayault, Elisabeth Marcenac, Patricia Mercier-Bareck, Inga Metrevelli, Elisabetta Milan, Carole Niquet, Véronique Outrebon, Sylvette Perazzi, Thérèse Petitpierre, Corine Prugnaud, Daphné Raynaud, Sissy Repti, Arzu Samanci, Marc Schaffauser, Edwige Shake, Faïza Tangui, Claudia Tenorio, Angélica Maria Toro, Maria Torre, Veronica Valencia, Claudia Vilela et Laurence Vital.



## SERVICE de PRESSE

*Sous la responsabilité de* Deborah Gutermann-Jacquet, *il est composé de* Benoît Delarue, Serena Guttadauro, Daphné Leimann, Edwige Shaki, François Bony, Pierre Ebtinger, Françoise Labridy, Catherine Lacaze-Paule, Marie Laurent, Dominique Pasco, Claire Piette, Laura Petrosino, Jean-Robert Rabanel, Patrick Roux, Pascale Simonet et Bertrand Lahutte.

## SERVICE de PRESSE COMMISSION DIFFUSION (réseaux sociaux)

*Responsable :* Deborah Gutermann-Jacquet,  
*avec* Cécile Favreau et Mariana Alba de Luna.

## COMMISSION BLOG ET IMPRIMERIE

*Responsable :* Bertrand Lahutte,  
*avec* Caroline Leduc, Giorgia Tiscini et Vanessa Wroblewski.

## COMMISSION FESTIVITÉ

*Responsable :* Xavier Gommichon, *avec* Dalila Arpin.

## COMMISSION LIBRAIRIE

*Responsable :* Michèle Simon,  
*avec* Sissy Rapti, Christine Maugin et Agnès Viguie Camus.



## BULLETIN D'INSCRIPTION



# AUTISME ET PSYCHANALYSE

INSCRIPTION EN LIGNE [www.causefreudienne.net](http://www.causefreudienne.net)

### BULLETIN D'INSCRIPTION

Nom ..... Prénom .....  
Adresse .....  
Code Postal ..... Ville .....  
Tél. .... E-mail .....

### INSCRIPTION PERSONNELLE

115 €

Règlement par carte bancaire sécurisé sur le site de l'ECF : [www.causefreudienne.net](http://www.causefreudienne.net)  
ou par chèque bancaire à l'ordre de l'ECF à ECF Journées, 1, rue Huysmans, 75 006 Paris

- 50 € TARIF ÉTUDIANT  
 80 € TARIF DEMANDEUR D'EMPLOI

Moins de 25 ans et demandeur d'emploi - Règlement uniquement par chèque bancaire à l'ordre de l'ECF accompagné d'un justificatif à : ECF Journées, 1, rue Huysmans, 75 006 Paris,  
Tel (33) 01 45 49 02 68

### INSCRIPTION AU TITRE D'UNE FORMATION

- Inscription au titre de la FORMATION MÉDICALE CONTINUE : 115 €  
 Inscription au titre de la FORMATION PERMANENTE : 215 €

Chèque bancaire à l'ordre de l'UFORCA pour UPJL,  
et dossier à transmettre avant le 15 septembre 2012 à :  
UFORCA pour UPJL, Secrétariat général 15, Place Charles Gruet 33 000 Bordeaux  
Fax : +33 (0) 5 56 51 16 25 - Email : [uforca@wanadoo.fr](mailto:uforca@wanadoo.fr)

Nom de l'institution..... E-mail.....  
Adresse :.....  
Code Postal ..... Ville .....  
Tél. .... Fax : .....  
Nom du responsable de la FORMATION PERMANENTE.....

**42<sup>e</sup> JOURNÉES DE L'ÉCOLE DE LA CAUSE FREUDIENNE**

**6 et 7 octobre  
2012**

**AU PALAIS DES CONGRÈS À PARIS**

